PROVOKING A REACTION

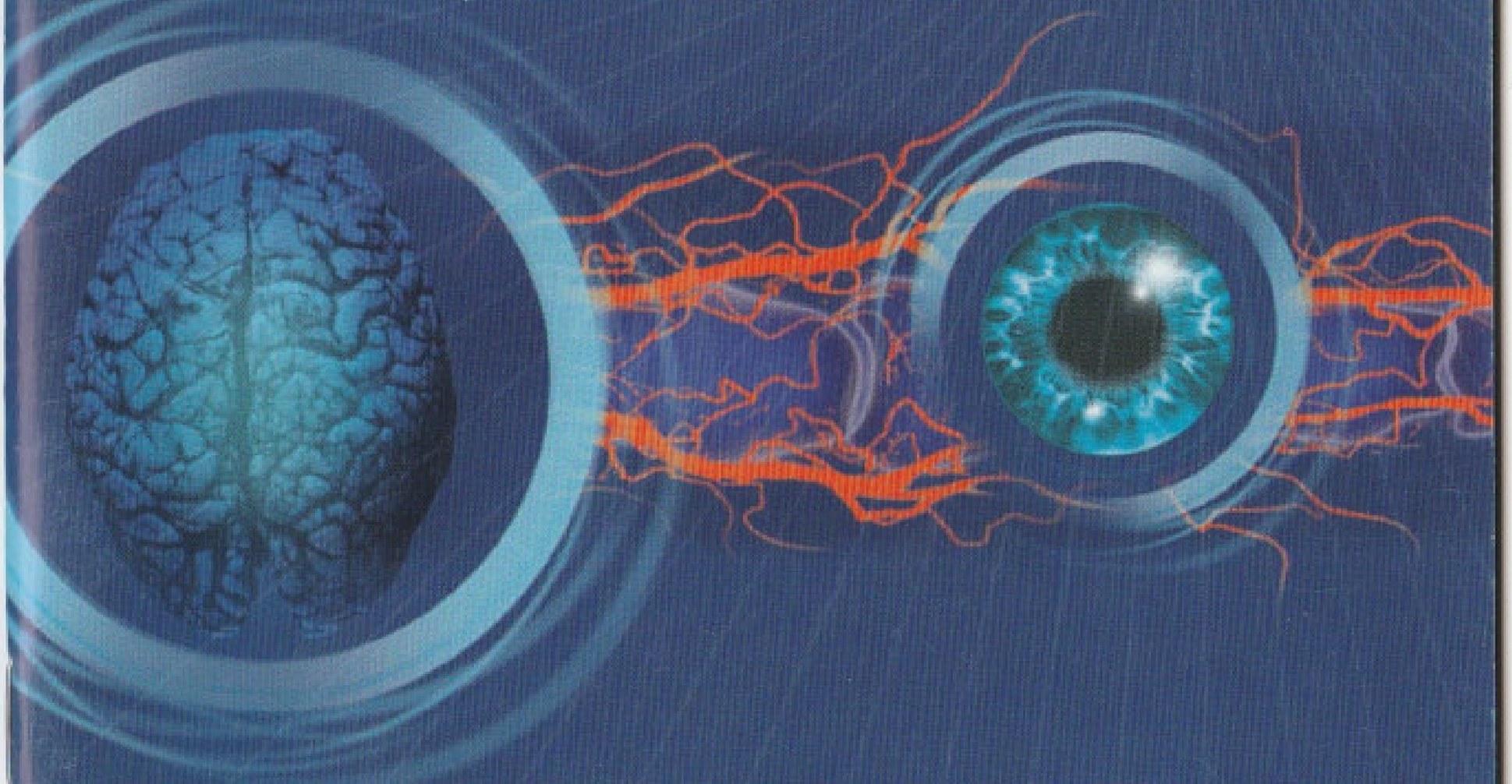

ACTION ADVENTURE STRATEGIE SPORT ROLLENSPIEL

EIDOS

INTERACTIVE

ACTION ADVENTURE

ROLLENSPIEL

STRATEGIE

SPORT

INHALT

4. Tomb Raider IV: The Last Revelation
5. Power Stone
6. Fighting Force 2
7. Legacy of Kain: Soul Reaver
8. Tomb Raider III
9. The Nomad Soul
10. Daikatana
11. Resident Evil 3 Nemesis
12. Fear Effect
13. Urban Chaos
14. Gex: Deep Cover Gecko
15. Abomination: The Nemesis Projekt
16. Braveheart
17. Commandos
18. Unter Schwarzer Flagge
19. Dragon Quest Monsters
20. Warzone 2100
21. Revenant
22. Final Fantasy VIII
23. F1 World Grand Prix
24. UEFA Champions League Saison 98/99
25. Championship Manager 99/00
26. Fritz 6
27. Gut Gemischt
28. Premier Collection
29. Premier Collection
30. Premier Collection
31. PlayStation Platinum
32. Lösungsbücher
33. Lösungsbücher
34. Eidos Online
35. Eidos Website
36. Lara C Merchandise
37. Lara C Merchandise
38. Lara Croft Statue
39. Soul Reaver Statue

Tomb Raider: The Last Revelation

Eine uralte Legende, ein böser Geist und eine Warnung an die Zukunft: „Er ist der Schatten vor der Sonne, der Auslöser aller Seuchen, sein Zorn frißt das ganze Land, und sein Hunger wird unersättlich sein." Diese Prophezeiung handelt von Set, dem grausamen ägyptischen Rachegott – aber davon ahnt Lara Croft leider nichts, als sie ihn unwissentlich aus seinem uralten Grab in die Freiheit entläßt ...

In diesem spannenden neuen Abenteuer geht es um nichts weniger als das Überleben der Menschheit! Ein atemberaubendes Rennen gegen die Zeit fordert Laras ganze Geschicklichkeit und ihren Verstand, um das drohende Armageddon aufzuhalten. Ihr abenteuerlicher Kreuzzug geht quer durch Ägypten. Teuflische Fallen müssen überwunden, geheimnisvolle Rätsel gelöst werden, immer verfolgt von einem mysteriösen, gnadenlosen Gegner. Wird Lara den unheilvollen Sturm, den sie selbst entfacht hat, aufhalten können?

Neue 3D-Welten in flüssiger Echtzeitgrafik und ein fesselnder Soundtrack bereiten den atmosphärischen Rahmen für diese neueste Episode! Zusätzliche Bewegungen, ein ausgefeiltes Inventarsystem und eine Vielzahl neuer Waffen bieten Lara mehr Möglichkeiten als je zuvor:

Schwingen Sie sich an Seilen über Abgründe, brechen Sie Türen auf, oder sprengen Sie ganze Mauern in die Luft.

Kombinieren Sie Objekte, um die verschiedensten Hilfsmittel und Werkzeuge herzustellen.

Nutzen Sie Armbrust, Leuchtspurmunition, Feldstecher, ... eben alles, was eine junge Frau braucht.

Hochentwickelte KI, Laras Gegner reagieren auf ihre Bewegungen, kontern und weichen ihr aus.

PlayStation PC CD CORE

Tomb Raider: The Last Revelation & Lara Croft © & TM Core Design Limited 1998. © & Published by Eidos Interactive Limited 1998. All rights reserved. "PlayStation" and "PlayStation" are registered trademarks of Sony Computer Entertainment Inc.

Power Stone

Wir schreiben das 19. Jahrhundert, eine romantische Zeit, in der die uralten Legenden noch lebendig und mächtig sind. Dem Traum von unermeßlichem Reichtum nachjagend, sucht eine Reihe mutiger Abenteurer nach den legendären Power Stones, magischen Steinen, die ihrem Besitzer jeden möglichen Wunsch erfüllen sollen ...

Beat'em-Up in vollständiger 3D-Umgebung.

Acht unterschiedliche Charaktere mit individuellen Fähigkeiten und Kampfeigenschaften.

Die aufgesammelten Power Stones verleihen zusätzliche Fähigkeiten und steigern die Kampfstärke.

Riesiges Arsenal an Waffen.

Viele Secrets und versteckte Bonusoptionen.

Hohes Maß an Interaktivität mit der Umgebung, Dächer können erklettert werden, Stühle, Fässer, Pfosten und andere Objekte können als Waffe benutzt werden.

Dreamcast-Technologie bietet verbesserte Grafik und rasantes Gameplay.

„Power Stone unterscheidet sich herrlich von gängigen Beat em-Ups und besitzt fast genügend Schauwert, um die Sega-Konsole alleine zu verkaufen"

Maniac 10/99

© Capcom Co., Ltd. 1999. All Rights Reserved. Published under license by Eidos Interactive 1999. Sega and Dreamcast are either Trademarks or Registered Trademarks of Sega Enterprises, Ltd. © 1999 Sega Enterprises, Ltd. All Rights Reserved.

CAPCOM Dreamcast

Fighting Force 2

Der Prototyp eines geklonten Soldaten, der in jeder Umgebung überleben kann und gewissenlos kämpft, ist die Waffe der Zukunft.

Nackamichi überläßt diese Maschine dem Meistbietenden.

Bestehen Sie als Hawk Manson verschiedene streng geheime Undercover-Einsätze. Ihr Auftrag ist klar: Finden und überführen Sie Nakamichi, und bringen Sie ihn zur Strecke. Es bleibt jedoch nur wenig Zeit zum Nachdenken, wenn Sie überleben möchten. Als Waffen– und Nahkampfexperte sind Sie für diesen Job jedoch bestens gerüstet.
Beurteilen Sie Ihre Situation, und reagieren Sie mit Stealth-Techniken, Feuerkraft oder Faustkampf – egal, um welchen Preis. Es gibt keine Kompromisse – kein Zurück. Leben Sie mit dem Druck.

- Verblüffende neue 3D-Engine. Erleben Sie komplexe Funktionen mit erstaunlicher Grafik und atemberaubenden Spezialeffekten.
- Verbissene Kämpfe von Mann zu Mann mit tödlichen Schlagkombinationen.
- Über 20 mörderische Waffen stehen Ihnen für die Befreiung von Schlüsselpersonen und die Zerstörung Ihrer Umgebung zur Verfügung.
- Abwechslungsreiches interaktives Gameplay mit Action-, Abenteuer-, Kampf-, Forschungs- und Strategie-Elementen.
- Sammeln Sie vom Raketenwerfer bis zur einfachen Axt alles auf, was Sie finden, und nutzen Sie es, um Ihren Auftrag zu erfüllen.
- Über 50 einzigartige Feinde. Jeder einzelne von ihnen paßt sich seiner Umgebung taktisch perfekt an.

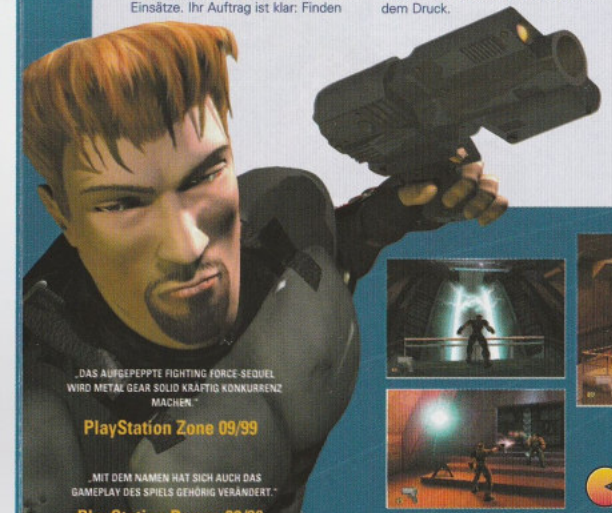

„DAS AUFGEPEPPTE FIGHTING FORCE-SEQUEL WIRD METAL GEAR SOLID KRÄFTIG KONKURRENZ MACHEN."

PlayStation Zone 09/99

„MIT DEM NAMEN HAT SICH AUCH DAS GAMEPLAY DES SPIELS GEHÖRIG VERÄNDERT."

PlayStation Power 08/99

CORE

PlayStation

Dreamcast

Fighting Force 2 © & TM Core Design Limited 1998. © & Published by Eidos Interactive Limited 1998. All Rights Reserved. "PlayStation" and "PlayStation" are registered trademarks of Sony Computer Entertainment Inc.

Legacy of Kain: Soul Reaver

Tote kennen keinen Schmerz, doch dies scheint sich zu ändern!

Lassen Sie die materielle Welt hinter sich! Der mysteriöse Raziel sucht Vergeltung für den Verrat seines Meisters, Kain. Er muß seine untoten Brüder töten; nur dann kann er ihre Seelen einsaugen, deren Energie er so dringend braucht.

Als Wanderer zwischen der spektralen und der materiellen Ebene muß Raziel Rätsel lösen, Fallen überwinden und furchterregende Feinde besiegen. Nur so kann er sein Ziel erreichen – den alles entscheidenden Kampf gegen Kain!

- Während Raziel sich zwischen den Welten bewegt, verändern sich diese durch spektakuläre Morphing-Effekte!
- Blutige Kämpfe, Forschung und Rätsel.
- Direct Streaming von CD – und geringe Ladezeiten!
- Atemberaubende gotische Gebäude in hochauflösender Grafik.

„Der neue König des Action-Adventures"

PlayPlayStation 07/99

play BEST BUY!

COMPUTEC

CRYSTAL DYNAMICS

PlayStation

PC CD

Crystal Dynamics, the Crystal Dynamics logo, Legacy of Kain: Soul Reaver and related characters are trademarks of Crystal Dynamics. © 1998 Crystal Dynamics. © & Published by Eidos Interactive Limited 1998. All Rights Reserved. "PlayStation" and "PlayStation" are registered trademarks of Sony Computer Entertainment Inc.

Tomb Raider III

Auf ihrer Suche nach vier mysteriösen Artefakten im Inneren eines uralten Meteoriten muß Lara fünf atemberaubende Abenteuer bestehen – dabei erwarten sie unzählige neue Rätsel, hinterhältige Fallen und unbarmherzige Feinde! Das Abenteuer führt Lara in den indischen Dschungel, durch die Eiswüsten der Antarktis und über die Dächer von London. Erkunden Sie mit Lara die geheimnisvolle Militärbasis Area 51 in der Wüste Nevadas.

Lara hat neue Fahrzeuge und Waffen und beherrscht außerdem einige neue Bewegungen, mit denen sie ihren Gegnern das Leben schwer macht.

Seien Sie auf alles gefaßt, und rechnen Sie mit dem Unerwarteten!

Neue Fahrzeuge wie Kajak und Quad Bike.

Neue Waffen, wie Granatwerfer, Desert Eagle und Raketenwerfer.

Neue Bewegungen, einschließlich Schlagen und Kriechen.

Grafische Verbesserungen wie mehrfarbige Beleuchtungseffekte, Nebel und verschiedene Wettereffekte.

Der nichtlineare Spielverlauf ermöglicht eine frei zu bestimmende Reihenfolge der Levels.

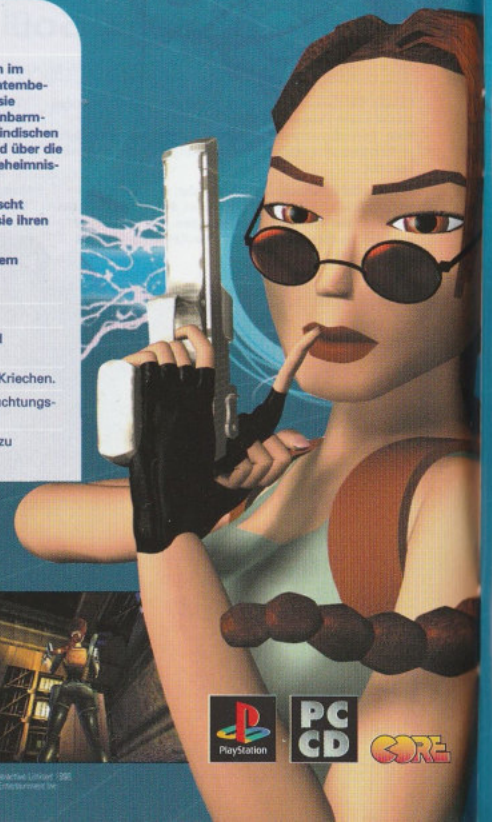

PlayStation

PC CD

CORE

1. PLATZ

Tomb Raider III & Lara Croft © & TM Core Design Limited 1998. © & Published by Eidos Interactive Limited 1998. All Rights Reserved. "PlayStation" and the "PlayStation" are registered trademarks of Sony Computer Entertainment Inc.

The Nomad Soul

Streifen Sie durch die Straßenschluchten von Omikron – einer riesigen virtuellen Stadt, in der Sie jedes Gebäude betreten können und alle Computerfiguren ganz individuellen Reaktionen folgen. Sie werden schnell herausfinden, daß Sie aufgrund Ihrer Vergangenheit nicht besonders beliebt sind in dieser Stadt. Lösen Sie die Rätsel von Omikron, und kämpfen Sie um Ihr Leben. Besiegen Sie Ihre Gegner mit unglaublichen Schlagkombinationen, oder wechseln Sie in die Ego-Perspektive, und schießen Sie sich Ihren Weg frei. Erleben Sie mitreißende virtuelle Konzerte von David Bowie, aber passen Sie auf, daß Sie im Rotlichtviertel von Omikron nicht Ihr letztes Geld verprassen. Stilsicher, spannend und sexy: „The Nomad Soul" mixt die unterschiedlichen Genres so gekonnt wie kaum ein anderes Spiel.

Action Adventure mit stilsicherem Ambiente und packender Atmosphäre.

Völlige Bewegungsfreiheit in riesiger Spielumgebung. Jedes Gebäude läßt sich betreten, jeder Passant könnte Ihnen wichtige Hinweise geben.

Schußwechsel aus der Ego-Perspektive, Kampfsequenzen mit verblüffenden Schlagkombinationen.

Das erste „buddhistische" Computerspiel. In Omikron sind Sie unsterblich – wechseln Sie die Figur, und erlernen Sie völlig neue Fähigkeiten.

Realistische Charakterdarstellungen und Kampfsequenzen durch Motion-Capturing.

Deutsche Sprachausgabe mit mehr als 100 sprechenden Figuren. Inklusive der deutschen Stimmen von Al Pacino, Kevin Costner, Bruce Willis, Jean Reno und Pamela Anderson.

Soundtrack von David Bowie und Reeves Gabrels inkl. 8 brandneuer Songs von David Bowie.

quantic dream

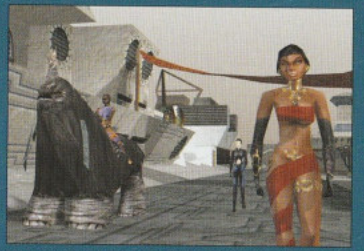

82% GameStar The Nomad Soul

PC CD

The Nomad Soul ™ © & Published by Eidos Interactive 1998. All Rights Reserved. "PlayStation" are registered trademarks of Sony Computer Entertainment Inc.

Daikatana

Das Daikatana ist ein uraltes japanisches Schwert, das seinem Träger die Reise durch die Zeiten ermöglicht.

Die Geschichte beginnt im späten 25. Jahrhundert, kurz nachdem der brillante Archäologe Dr. Toshiro Ibihara und sein Assistent Jarred Benedict das Daikatana aus seiner sagenumwobenen Ruhestätte unter dem Fujiyama geborgen haben.

Unglücklicherweise verfolgt der heimtückische Assistent von Dr. Ibihara düstere Pläne.

Benedict tötet Ibihara mit dem Schwert und begibt sich auf eine Reise durch die Zeit, um die Geschichte zu verändern.

Ihre Aufgabe ist es, die Geschichte zu retten.

Mit Ihrem Team reisen Sie durch vier Zeitalter vom antiken Griechenland bis in das apokalyptische San Francisco des 25. Jahrhunderts.

Bekämpfen Sie über 60 gefährliche Feinde mit mehr als 30 verschiedenen Waffen, beseitigen Sie alle Hürden, und entdecken Sie geheime Orte.

Vier riesige Episoden in einzigartigen und detailgetreuen Zeitzonen und Welten.

Basiert auf der 3D-Grafikengine der erfolgreichen Actionspiele von id Software.

Zwei von hochentwickelter KI gesteuerte Charaktere begleiten Sie durch das Abenteuer.

Viele unterschiedliche Deathmatch-Levels für adrenalingeladene Multiplayer-Matches.

ION STORM, DAIKATANA, HIRO MIYAMOTO, SUPERFLY JOHNSON AND MIKIKO EBIHARA name and logos are trademarks of Ion Storm, L.P. All rights reserved. Copyright © 1999 Ion Storm L.P. EIDOS, EIDOS INTERACTIVE and the EIDOS INTERACTIVE logo are registered trademarks of EIDOS INTERACTIVE. © 1999 EIDOS INTERACTIVE. All other trademarks are the trademarks of their respect owners.

Resident Evil 3 Nemesis™

Begleiten Sie unsere Heldin Jill Valentine in der atemberaubenden Fortsetzung eines Alptraums. Jill bereitet sich darauf vor, aus Raccoon City zu fliehen ...

Doch das ist alles andere als einfach. Gefangen in einer Stadt mit fleischfressenden Zombies muß Jill schon eine gehörige Portion Mut, Geschicklichkeit und Ausdauer mitbringen, um diese Hölle zu überleben. Dieses einzigartige Abenteuer enthüllt eine weitere Episode der alptraumhaften Geschichte rund um Raccoon City und die geheimnisvolle Umbrella Corporation.

Die Geschichte beginnt wenige Stunden vor den Ereignissen aus Resident Evil 2.

Noch mehr Zombies, Bösewichter, Angst und Schrecken.

Eine Armada hartnäckiger Feinde, die jederzeit wieder zum Leben erwachen können. Blicken Sie den schrecklichsten Mutanten ins Auge, die die Straßen von Racoon City unsicher machen.

Noch raffiniertere Aktionsmöglichkeiten. Spezielle Bewegungen erlauben es Ihnen jetzt auch, den Attacken des Feindes auszuweichen.

Eine einzigartige neue Dramaturgie, die noch mehr Details der raffinierten Handlungsabläufe aus der Resident-Evil-Serie von Umbrella an den Tag bringt.

© Capcom Co., Ltd. 1999 All Rights Reserved. Published under license by Eidos Interactive 1999. "PlayStation" and the PlayStation logo are registered trademarks of Sony Computer Entertainment Inc.

Fear Effect

Fear Effect ist ein Action Adventure in einer lebendigen Welt.

Steuern Sie drei Söldner auf der Suche nach der verschollenen Tochter eines mächtigen Triadenführers der Unterwelt von Hongkong.

Fear Effect überzeugt durch rasante Action, dichte Atmosphäre und unglaubliche Kameraperspektiven.

Die Hauptstärke des Spiels ist jedoch das atemberaubende Tempo und die filmische Qualität.

Das Abenteuer spielt an verschiedenen Schauplätzen. Neben den Straßen und Dächern Hongkongs warten auch die Tiefen der Hölle auf unsere Söldner.

Der Spieler muß rasche Entscheidungen treffen, um am Leben zu bleiben; er hetzt von Adrenalinstoß zu Adrenalinstoß – von Gegner zu Gegner. Nehmen Sie die Waffe zur Hand, und tauchen Sie ein in einen Actionfilm der Extraklasse.

Fühlen Sie die Angst!?

Fear Factor™. © and Published by Eidos Interactive Limited 1999. All Rights Reserved. "PlayStation" are registered trademarks of Sony Computer Entertainment Inc.

Urban Chaos

31.12.1999. Nostradamus hat es vorausgesehen, heute wird es wahr!

Der König des Terrors droht die Welt zu vernichten. Dem Spieler stehen nun zwei verschiedene Figuren zur Verfügung, mit denen er unterschiedliche Spielstrategien verfolgen kann. Darci, eine bewegliche, straßenerprobte Polizistin, und Roger, ein erfahrener, aber abgehetzter Kollege, der nicht ganz so schnell auf den Beinen ist.

Urban Chaos versetzt den Spieler mitten in die Endzeitstimmung eines komplett animierten Großstadt-Dschungels. Die düster-bedrohliche Atmosphäre des Spiels, gepaart mit einzigartigen Kampf- und Shooter-Elementen, macht dieses Spiel zu einem einzigartigen Erlebnis.

Die hochmoderne 3D-Engine erlaubt den Kampf mit mehreren Figuren und volle Interaktion mit der Umgebung. Werfen Sie Fenster ein, benutzen Sie Fahrzeuge, und beziehen Sie die Umgebung in Ihre Strategien ein.

Eines ist jedoch sicher: Nur Sie können verhindern, daß die Prophezeiung wahr wird.

Die einsatzbasierte Handlung mit einer fesselnden Story ermöglicht es, den Ausgang nach eigenen Vorstellungen zu verändern.

Die Stadt „lebt", die Spielfigur interagiert mit den Einwohnern.

Mehrere Kampfmodi: Nahkampf, Duelle mit schweren Waffen, Verfolgungsjagden, Gebäudekämpfe etc.

Der Spieler kann zahlreiche unterschiedliche Fahrzeuge lenken.

Die einzigartige, düstere Atmosphäre wird verstärkt durch zahlreiche Umwelteffekte wie Regen, Nebel, Schnee, Tag und Nacht.

Bahnbrechende Grafikengine mit volumetrischen Nebeln, True-Wall-Schatten und realistischen physikalischen Effekten.

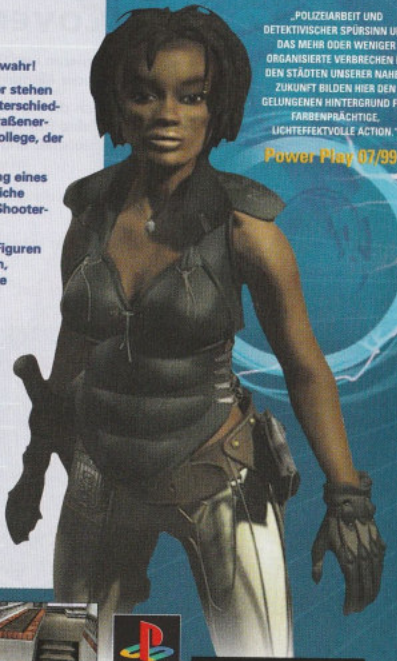

„POLIZEIARBEIT UND DETEKTIVISCHER SPÜRSINN UND DAS MEHR ODER WENIGER ORGANISIERTE VERBRECHEN IN DEN STÄDTEN UNSERER NAHEN ZUKUNFT BILDEN HIER DEN GELUNGENEN HINTERGRUND FÜR FARBENPRÄCHTIGE, LICHTEFFEKTVOLLE ACTION."

Power Play 07/99

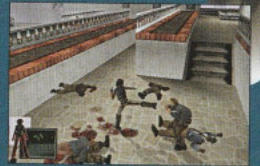

© 1999 Mucky Foot Productions. All Rights Reserved. Published by Eidos Interactive Limited 1999. "PlayStation" are registered trademarks of Sony Computer Entertainment Inc.

Gex: Deep Cover Gecko

Nach 120.000 verkauften Exemplaren von GEX: Enter the Gecko erlebt Gex auf dem Game Boy Color ein neues Abenteuer! Wieder einmal muß der witzige Held die Welt retten.

Bahnen Sie sich Ihren Weg durch die bizarre Media-Dimension, und befreien Sie Agent Xtra aus den Fängen von Gex´s Erzfeind Rez. Das exklusiv für den GameBoy Color entwickelte Spiel besticht durch einzigartigen Spielspaß und schöpft die Möglichkeiten des GameBoy Color bis an die Grenzen aus.

Bewältigen Sie auf Ihrem Weg 11 Levels und viele spannende Mini-Spiele.

Surfen Sie auf einem Snowboard, oder reiten Sie auf einem wilden Känguruh.

Klettern Sie mit Ihren Gecko-Fähigkeiten an Decken und Wänden hoch.

Wenden Sie Gex´s neue Gleit- und Schwimmtechniken an.

Über 4.500 Einzelbilder für Charakteranimationen und 9 coole Verkleidungen.

COMPATABLE WITH GAME BOY COLOR

David A. Palmer PRODUCTIONS

CRYSTAL DYNAMICS

Crystal Dynamics, the Crystal Dynamics logo, the GEX character, Gex: Deep Cover Gecko and related characters are trademarks of Crystal Dynamics. © Crystal Dynamics 1999. All Rights Reserved. Eidos Interactive is a trademark of EIDOS PLC. All rights reserved. NINTENDO © Game Boy ™ Color version, developed under license by David A.Palmer IWS Productions (USA). Published by Eidos Interactive, 1999.

NINTENDO © GAME BOY ™ AND ARE TRADEMARKS OF NINTENDO CO., LTD.

Abomination: The Nemesis Project

Unaufhaltsam breitete sich ein tödlicher Virus in Amerika aus ... Mitten in der Zerstörung wurde ein Kult geboren. Seine Anhänger nannten sich fortan „The Faithful". Sie predigten von einer Zeit der Seuchen und prophezeiten den Untergang der Menschheit. Im Namen der BRUT versprachen sie Läuterung und Vergebung. „Folgt dem wahren Glauben, oder lebt in ewiger Verdammnis."

Dringen Sie mit einem Team aus acht Undercover-Agenten in das Zentrum des Kultes ein, und vernichten Sie seine fanatischen Anhänger, bevor sie die Seuche auf der ganzen Welt verbreiten. Auf Ihr Team wartet ein kompromißloser Krieg mit den mutierten Heerscharen der teuflischen BRUT.

Mannschaftsbasierende taktische Kämpfe in einer 3D-Welt.

Erforschen Sie eine komplette Stadt, die Eiswüsten Sibiriens, den peruanischen Urwald und die neue Welt.

Multiplayer-Optionen: LAN, Internet, Modem, Einzelmissionen im Capture the Flag, Einzelkämpfer- und Arena-Modus.

Über 100 realistische zeitgenössische und experimentelle Waffen.

Einzigartiger Missionsgenerator mit mehr als 1 Million möglichen Variationen.

„ABOMINATION VON HOTHOUSE IST EINE VERWEGENE MISCHUNG AUS JAGGED ALLIANCE 2 UND X-COM: APOCALYPSE."

PC Games 09/99

„EINE SOLCH DÜSTERE END-ZEITSTIMMUNG HABE ICH SEIT FALLOUT 2 NICHT MEHR ERLEBT."

GameStar 07/99

PC CD

© Hothouse Creations 1998. ® and Published by Eidos Interactive Limited 1999. All Rights Reserved.

Braveheart™

Das PC-Spiel Braveheart basiert auf dem Oscar-prämierten Film von und mit Mel Gibson.
Es entführt uns in die Zeit des schottischen Freiheitskampfes gegen die englischen Unterdrücker.

Braveheart ist ein episches Spiel, das Echtzeitstrategie mit 3D-Action verbindet. Sie schlüpfen in die Rolle eines schottischen Clanführers des 13. Jahrhunderts. Kämpfen Sie für die Ehre von William Wallace, Robert The Bruce und Dutzender anderer schottischer Helden. Führen Sie Hunderte von Soldaten in die offene Schlacht gegen die Truppen des englischen Königs.

Stürzen Sie den König – die Zukunft Schottlands liegt in Ihren Händen ...

- Echtzeit-Strategie und taktische 3D-Kämpfe.
- Handel, Diplomatie und Ressourcenplanung.
- Ganz Schottland und England wurden mit Hilfe von Satellitenfotos sorgfältig nachgebildet!
- Kämpfe bei Tag und Nacht, Wettereffekte und Jahreszeiten.
- Epische Schlachten in 3D führen Sie in spannende Mann-gegen-Mann-Kämpfe.
- Mit Sequenzen und Dialogen aus dem Originalfilm.

BRAVEHEART TM & © 1995 1998 Paramount Pictures and Twentieth Century Fox Film Corporation.
© and Published by Eidos Interactive Limited 1999. All rights Reserved.

red lemon
red lemon studios | It's a game thing!

PC CD

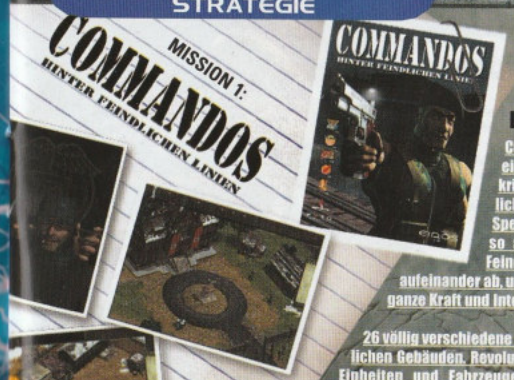

Die preisgekrönte Commandos-Reihe.

Commandos ist ein Echtzeit-Strategiespiel, bei dem Sie eine kleine Eliteeinheit durch die Wirren des 2. Weltkrieges führen. Schicken Sie Ihre Jungs hinter die feindlichen Linien, und erledigen Sie einige lebensgefährliche Spezialaufträge. Noch nie war ein brillantes Strategiespiel so actiongeladen. Studieren Sie die Bewegungen des Feindes, entwickeln Sie einen Plan, stimmen Sie Ihre Männer aufeinander ab, und schlagen Sie zu – schnell und tödlich. Setzen Sie Ihre ganze Kraft und Intelligenz ein.

26 völlig verschiedene Einsätze an Schauplätzen mit mehr als 350 unterschiedlichen Gebäuden. Revolutionäre KI, die über 40 verschiedene feindliche Einheiten und Fahrzeuge steuert. Genießen Sie fesselnde Multiplayer-Action auf einem LAN oder im Internet.

MISSION 2:

COMMANDOS
IM AUFTRAG DER EHR

Sie wurden erneut ausgewählt, eine Spezialeinheit durch acht lebensgefährliche neue Spezialeinsätze zu führen. Auf Sie wartet die Herausforderung Ihres Lebens, da Ihnen die neuen Missionen alles abverlangen. Zur Erfüllung Ihres Auftrages in neuen Gebäuden stehen Ihnen neue Fahrzeuge und Waffen zur Verfügung. Außerdem wurden Ihnen zwei Rekruten zugeteilt, die Sie gut brauchen können. Sie verstehen sich auf Ablenkungsmanöver und wissen auch gut mit Knüppeln und Handschellen umzugehen, um Ihre hartnäckigen Gegner hinterrücks auszuschalten.

PC CD

AWARD PC Games

PC ACTION GOLD

Commandos: Behind Enemy Lines, Developed by Pyro Studios. © & Published Eidos Interactive Limited 1998. All rights reserved. Commandos: Beyond The Call Of Duty. Developed by Pyro Studios. © & Published Eidos Interactive Limited 1999. All rights reserved.

Unter Schwarzer Flagge

Unter schwarzer Flagge spielt im „Goldenen Zeitalter" der Piraterie. Reichtum ist der Hauptgewinn, und wenn Sie ihn nicht kriegen können – stehlen Sie ihn! Die Karibik des 17. Jahrhunderts liegt wie eine geöffnete Schatztruhe vor Ihnen! Rauben und plündern Sie sich als Pirat Ihren Weg, und verbreiten Sie Angst und Schrecken. Verewigen Sie Ihren Namen in der Geschichte des Freibeutertums neben Henry Morgan, Blackbeard oder Sir Francis Drake.

Spannende Gefechte auf See und an Land sowie ein ausgeklügeltes Wirtschaftssystem versetzen Sie in eine realistische Spielwelt. Arbeiten Sie sich unaufhaltsam Ihren Weg nach oben: vom Kapitän einer kleinen Nußschale mit einem Haufen verwegener Draufgänger bis hin zum Befehlshaber einer riesigen Flotte. Und vergessen Sie nicht, Ihre Leute mit reichlich Rum und fetter Beute zu versorgen, sonst blüht Ihnen eine handfeste Meuterei!

Machen Sie sich bereit: Kämpfen Sie mit den Piraten des 17. Jahrhunderts – und profitieren Sie.

Erleben Sie die Freiheit von über 6 Millionen Quadratmeilen des K aribischen Meeres.

Erforschen Sie über 70 Hafenstädte, die nur darauf warten, überfallen und geplündert zu werden!

Über tausend verschiedene Schiffe segeln durch die Weiten der Karibik, da läuft jedem Piraten das Wasser im Munde zusammen!

Verhandeln Sie mit über 300 Inselgouverneuren, oder überzeugen Sie sie auf Ihre Weise – jeder davon mit eigener Persönlichkeit und eigenen politischen Motiven.

Realistische Seeschlachten, die Ihnen alles an Können und Entschlossenheit abverlangen werden!

„DA LACHT DER KLABAUTERMANN: HOFFENTLICH DER WÜRDIGE NACHFOLGER VON SID MEIERS LEGENDÄREM „PIRATES"!"

Bravo Screenfun

„AUGENKLAPPEN AUSGEPACKT UND ENTERHAKEN GEWETZT: MIT DER SCHWARZEN FLAGGE STEHT ENDLICH EIN WÜRDIGER PIRATES-NACHFOLGER VOR DEM STAPELLAUF."

PC Action 06/99

Cutthroats © Hothouse Creations 1998. © and Published by Eidos Interactive Limited 1999 All Rights Reserved.

Dragon Quest Monsters

Tauchen Sie ein in ein Land der Magie mit Königen, Ungeheuern und magischen Sprüchen – in das Land von Dragon Quest Monsters. Verbünden Sie sich mit Monstern, und kämpfen Sie gegen die Gefahren, die auf Ihrem Weg zum mächtigsten Herrn über die Monster vor Ihnen liegen!

Jedes Monster verfügt über verschiedene Fähigkeiten und Eigenschaften, die sich auf seine Leistungen in der Schlacht auswirken. Wenn Sie Ihre Monster jedoch nicht ordentlich behandeln, werden sie sich von Ihnen abwenden!

Paaren Sie Ihre Ungeheuer, und schaffen Sie so neue, mächtigere Monster, die Sie ausbilden und in Ihre Armee aufnehmen können!

Mehr als 200 niedliche und coole Monster zum Sammeln, Zähmen und Abrichten.

Züchten Sie Ihre Monster selbst – schaffen Sie Nachkömmlinge mit einzigartigen Zauberkräften und ungewöhnlichsten Fähigkeiten.

Über ein serielles Kabel lassen sich zwei Game Boys verbinden, so daß Sie auch gegen die Monster Ihrer Freunde kämpfen können. Sie können Ihre Monster jetzt sogar mit denen Ihrer Freunde kreuzen!

Hervorragende Grafikoberflächen – für Colour Game Boy ebenso wie für Game Boy.

Große Auswahl an anspruchsvollen Missionen, die es zu erfüllen gilt.

Begeisternde Magie-Effekte.

Dragon Warrior Monsters © 1998 ARMOR PROJECT / BIRD STUDIO / ENIX. All Rights Reserved. Dragon Warrior and ENIX are registered trademarks of Enix Corporation. Published by Eidos Interactive under license from Enix Corporation.

COMPATIBLE WITH GAME BOY

COMPATIBLE WITH GAME BOY COLOR

Warzone 2100

Eine neue Dimension der Echtzeit-Strategie.

Im Jahr 2085 geht die Welt unter. 2100 brechen wir auf, um eine neue Welt zu erschaffen. Wir wußten, daß es nicht leicht sein würde. Was wir nicht wußten, war, daß der Krieg gegen NEXUS kurz bevorstand.

Vorausschauendes Ressourcenmanagement ist ebenso gefordert wie taktisches Feingefühl und der dynamische Ausbau der eigenen Basis zum uneinnehmbaren Stützpunkt.

Genial einfache Menü- und Benutzerführung garantiert vom ersten Manöver an Action pur aus vollen Rohren.

Eine frei schwenk- und zoombare Kameraperspektive zieht den Spieler in ein plastisch-pralles Kampfgeschehen in kompletter postnuklearer 3D-Umgebung.

Über 400 Technologien werden entwickelt und zu mehr als 2.000 neuen Kampfmaschinen formiert oder dem Feind zum sofortigen Gegenschlag abgejagt.

Kurzweilige und abwechslungsreiche Zwischenmissionen sorgen für einen schnellen Lerneffekt.

Drei eigenständige Kampagnen, in denen der Stützpunkt vor immer neue Zerreißproben gestellt wird. Mehrspieler-Modus mit vielfältigen Szenarien für bis zu 8 Spieler.

"WARZONE 2100 IST DIE ERFÜLLUNG FÜR JEDEN ECHTZEITSTRATEGIE-FAN, DER VON DERSCHNÖDEN EINHEITSKOST DER LETZTEN ZEIT DIE NASE VOLL HAT."
PLAY PLAYSTATION 05/99

"KAUM EIN STRATEGIESPIEL HAT IN LETZTER ZEIT SO VIEL AN INNOVATION EINGEBRACHT..." "WARZONE 2100 IST JETZT SCHON EIN KLASSIKER.
POWER PLAY 05/99

PlayStation PC CD Pumpkin Studios

Warzone 2100 © Pumpkin Studios 1999. ©and Published by Eidos Interactive Limited 1999. All Rights Reserved.
" and "PlayStation" are registered trademarks of Sony Computer Entertainment Inc.

Revenant

Willkommen in meiner Welt, in der sich üble Gestalten in bizarre Kreaturen verwandeln und Zauberkräfte im Dunkeln lauern.

Die Insel Ahkuillon wird von drei mächtigen Kriegsherren beherrscht. Einst blühten hier mächtige Königreiche, doch nachdem die Menschen Geheimnisse entdeckt hatten, die kein Sterblicher je erfahren sollte, begannen die Völker, sich zurückzuentwickeln. Die Zivilisation degenerierte zu einer barbarischen, altertümlichen Welt, die von Monstern und Menschen bewohnt wird. Schwer befestigte Festungen dienen als Bollwerke gegen unerwünschte Gäste. In diesen Festungen thronen die Kriegsherren und planen ihre Intrigen und Eroberungspläne.

Übernehmen Sie die Rolle von Locke D'Averam. 10.000 Jahre brannte seine Seele in den Flammen der Hölle. Nun wird er von den Kriegsherren zum Leben erweckt, um als Werkzeug für listige Intrigen und Machenschaften zu dienen.

Ohne Erinnerung an sein vorheriges Leben besinnt Locke sich seiner Fähigkeiten und seiner wahren Identität. Seine Reise auf den dunklen Spuren der Vergangenheit beginnt und offenbart die einzige Wahrheit.

Ein ausgefeiltes Magiesystem mit über 30 Zaubersprüchen.

Mehr als 30 individuelle Gegner.

Revolutionäres Echtzeit-Kampfsystem mit schlagkräftigen Kombinationen.

70 – 80 Stunden einzigartiges Gameplay.

Mehrspieler-Modus für bis zu vier Spieler im Death-Match- oder Monsterjagd-Modus.

Der Editor ist inklusive. Der Spieler kann somit eigene Levelkarten und eigene Sprachausgabe erzeugen.

Komplett in Deutsch.

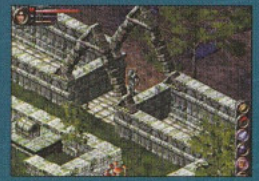

Saitek

Cinematix Studios is a trademark of Cinematix Studios, Inc. Eidos Interactive & Revenant are trademarks of Eidos, plc. ©1999. All Rights Reserved.

PC CD

84% PC Action

84% Games and More

Final Fantasy VIII

Final Fantasy VIII ist die neueste Fortsetzung der allgegenwärtigen Saga. Squall Leonhart, der einsame Wolf und Protagonist des Abenteuers, wird in die wachsenden Feindseligkeiten zweier benachbarter Länder verwickelt: Galbadia und Dollet. Als Kadett einer militärischen Eliteeinheit muß Squall die Auseinandersetzung der beiden Staaten beenden. Eine zufällige Begegnung mit der weltoffenen Rinoa Heartilly stellt Squalls Weltbild jedoch völlig auf den Kopf. Bald ist klar, daß die Feindseligkeiten, die von Galbadia ausgehen, das Werk der mächtigen Magierin Edea sind. Nun muß Squall seiner Zukunft ins Auge sehen. Einer Zukunft, der er nicht entkommen kann.

Die neueste Fortsetzung der erfolgreichsten Rollenspielserie der Welt.

Epische Storyline, die ein breites Spektrum an Emotionen bietet.

Schlüpfen Sie in die Rolle einer der acht Figuren. Jede Figur verfügt über eine eigene Persönlichkeit und besondere Fähigkeiten.

Unzählige magische Sprüche und Waffen-Upgrades.

Eine der atemberaubendsten Grafiken aller Zeiten sowie moderne Surround-Sound-Technologie von Yamaha.

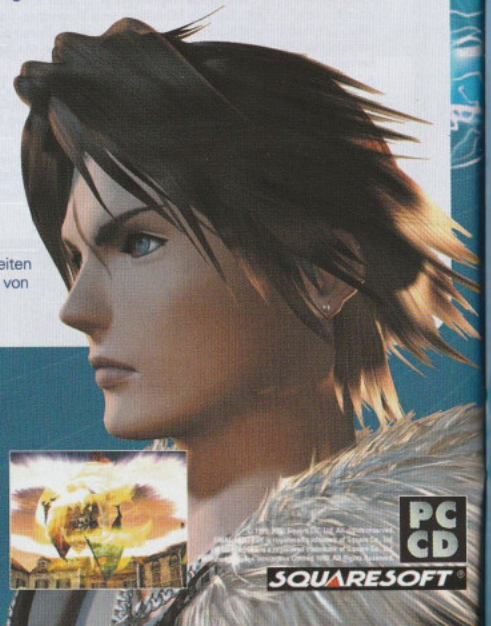

PC CD

SQUARESOFT

F1 WORLD GRAND PRIX

Mit F1 World Grand Prix erleben jede Sekunde der Weltmeisterschaftssaison 1999 hautnah!

F1 World Grand Prix enthält alle offiziellen Originalteams- und fahrer, sämtliche Wagen sind sowohl optisch als auch technisch detailgetreue Nachbildungen der Originalfahrzeuge der Saison 1999. Selbst die Rundenzeiten auf den bis ins Kleinste nachempfundenen Strecken entsprechen in etwa den Zeiten der Saison 1999 – natürlich nur, wenn Sie gut fahren!

Rasante 3D-Grafik, spektakuläre Kamerapositionen und eine dynamische KI, die auf Wunsch das Können der gegnerischen Fahrzeuge Ihrem eigenen Niveau anpaßt, bieten Spannung und rasante Action sowohl für Einsteiger als auch für den erfahrenen Simulationspiloten!

Spannende Duelle im 2-Spieler-Splitscreen-Modus!

Neuartiger Szenariomodus: Fahren Sie Ihre Lieblingsrennen der Saison 99 erneut und tauschen Sie Ihre Ergebnisse mit Freunden aus!

Finden Sie das optimale Setup aus Reifen, Flügeln und Übersetzung, um die entscheidende Zehntelsekunde herauszufahren!

Realistisches Fahrgefühl und Wetterbedingungen, röhrender Sound und quietschende Reifen lassen echtes Rennfeeling aufkommen!

PlayStation PC CD

PUBLISHED BY VIDEOSYSTEM DISTRIBUTED BY EIDOS DEVELOPED BY Lankhor

© 1999 Video System/Eidos Interactive Limited. All trademarks are the property of their respective owners. An official product of the FIA Formula One World Championship. Licensed by Formula One Administration Limited. "FIA" and "PlayStation" are registered trademarks of Sony Computer Entertainment Inc.

FIA FORMULA 1 WORLD CHAMPIONSHIP

UEFA CHAMPIONS LEAGUE Saison 98/99

Die UEFA CHAMPIONS LEAGUE ist das weltweit prestigeträchtigste Turnier zwischen Vereinsmannschaften.

Wählen Sie einen der zahlreichen Spielmodi. Spielen Sie eine Begegnung der Saison 1998/99, oder lassen Sie die Titelgewinner vergangener Zeiten gegeneinander antreten.

Natürlich können Sie auch ein individuelles Turnier veranstalten. Ihre Möglichkeiten sind unbegrenzt!

Das offizielle Videospiel der UEFA CHAMPIONS LEAGUE-Saison 1998/99. Mit den original Mannschaften, Spielernamen, Logos und Sponsoren der Saison.

Enthält alle früheren Gewinner des Wettbewerbs von den Anfängen im Europapokal der Landesmeister bis hin zum aktuellen Wettbewerbsmodus.

Mehrere Spielmodi inklusive UEFA CHAMPIONS LEAGUE, Freundschaftsspielen, eigener Turniere und einzigartiger CHAMPIONS LEAGUE-Szenarien.

Erleben Sie die einmalige Atmosphäre in den faszinierendsten Stadien Europas.

Echtzeitkommentar zu den rasanten Spielszenen.

Realistische Spielerdarstellung durch hochauflösende Grafik und detaillierte Motion-Capture-Animationen.

Aktuelle Statistiken der Saison 1998/99, präsentiert im hochklassigen Stil der UEFA-TV-Berichterstattung.

UEFA CHAMPIONS LEAGUE

Official Video Game of the UEFA CHAMPIONS LEAGUE

© 1998/1999 UEFA. All Rights Reserved. "PlayStation" are registered trademarks of Sony Computer Entertainment Inc.

PlayStation PC CD Silicon Dreams

Championship Manager: Season 99/00

Championship Manager 3 brach bei seiner Veröffentlichung in Großbritannien alle Verkaufsrekorde im PC-Spielebereich. Weltweit wurden von der erfolgreichen Championship-Manager-Reihe bisher über 1,5 Millionen Exemplare verkauft!

Mit Championship Manager: Season 99/00 stellen wir Ihnen die neueste Version des Erfolgsspiels vor. Es enthält alle Features des Championship Manager 3 mit allen aktuellen Spielern und Teams sowie einigen brandneuen Funktionen:

Enorm verbesserte Spielabläufe.

Noch bessere Spielkommentare mit weit größerer Auswahl an Sprache und Kommentarstil.

Neue Schiedsrichter-Charaktere aus aller Welt.

Mit einem neuen Feature können Spielern Ratschläge und Begründungen gegeben werden, um bestimmte Transfers oder Vertragsangebote anzunehmen oder abzulehnen.

Weit stärkere Einbeziehung der Medien, einschließlich Transfergerüchten, Kontaktaufnahmen durch Spielervermittler, Unruhe im Spielerkader usw.

Einzigartige Möglichkeiten, die Auswirkungen von Spieler-Power darzustellen!

Mehr Einflußnahme auf den Vereinsvorstand. Fordern Sie mehr Geld oder sogar ein größeres Stadion.

Championship Manager™ Season 99/00 All Rights Reserved. Developed by Sports Interactive Limited. ® and Published by Eidos Interactive Limited 1998/99. All rights Reserved.

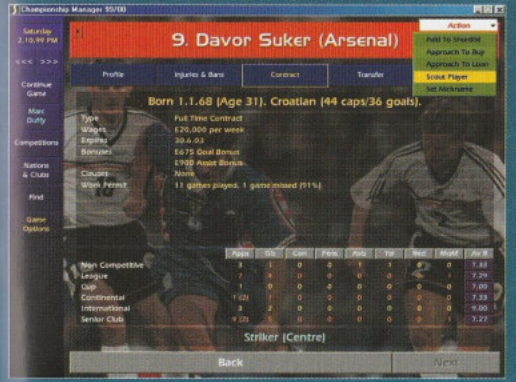

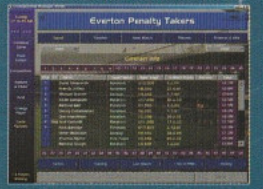

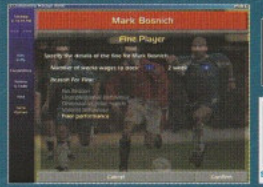

PC CD

sports interactive

Fritz 6

Fritz ist einfach zu bedienen, aber schwer zu schlagen. Im Juni 1999 gewann Fritz das Frankfurter Großmeisterturnier und qualifizierte sich damit unter regulären Turnierbedingungen als erstes Schachprogramm für einen Wettkampf gegen Weltmeister Kasparov. Das vom Weltmeister empfohlene Programm gilt als das populärste deutsche Schachprogramm.

Fritz bietet für jeden Schachspieler die richtigen Trainings- und Spielfunktionen: z.B. Erklärung aller Züge für Anfänger, Sparring-Modus, Handicap-Modus, automatische Partieanalyse, Datenbank mit über 300.000 Schachpartien. Und der Clou: Fritz 6 sorgt mit frechen Sprüchen und ironischen Kommentaren für echte Schachclub-Atmosphäre!

Fritz 6: deutlich stärker und mehr Schachverständnis.

Analyse und Hilfestellung durch mitlaufende „Kiebitz"-Engines.

Aktualisierte und stark erweiterte Fritz-Eröffnungsbibliothek.

Aktualisierte Datenbank mit 320.000 Partien. Up to date bis Sommer 1999.

700 neue Sprüche von Kabarettist Matthias Deutschmann zu teilweise neuen Themen.

Inkl. zehn Schach-Engines, d.h. mit Fritz 6 werden zehn verschiedene Schachprogramme für die Fritz-Oberfläche geliefert.

Neue Engineturniere: KO-System und Schweizer System

Kombinationserkennung von Dr. Chrilly Donninger in der Partieanalyse.

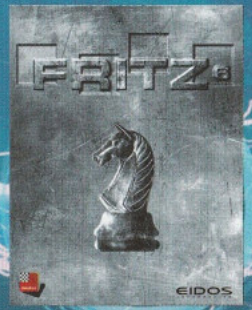

„ICH BENUTZE REGELMÄßIG FRITZ, UM MEINE ANALYSE ZU ÜBERPRÜFEN"

Schachweltmeister Kasparov

„FRITZ GILT ALS DAS POPULÄRSTE DEUTSCHE SCHACHPROGRAMM."

Der Spiegel 1999

PC CD

Fritz 6.0 © Chessbase GmbH 1999. Published & Distributed by Eidos Interactive 1999. Alle Rechte vorbehalten.

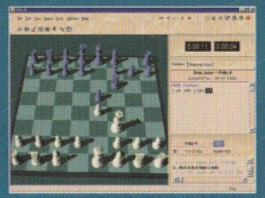

Gut Gemischt

Deutschlands beliebteste Klassiker

Mit dieser Sammlung aus den neun beliebtesten Kartenspielen landen Sie mit Sicherheit einen dicken Stich. Denn mit „Gut Gemischt" halten Sie genau den richtigen Trumpf in der Hand.

Ob Skat, Poker oder Doppelkopf – jedes einzelne Spiel ist absolut sharewarefrei – und besteht aus einer umfassenden, eigens programmierten Vollversion. Über ein leicht zu bedienendes Interface kommt der Kartenliebhaber problemlos ans Spiel, und von der integrierten Online-Hilfe erhält er nützliche Tips oder läßt sich ganz nebenbei in die Geheimnisse und Tricks der neun Kartenspiele einweihen.

Zusätzlich kann man sich mit dem Bild-Editor sogar sein ganz eigenes Deckblatt gestalten und zwecks persönlicher Note z.B. das eigene Konterfei auf allen Kartenrückseiten verewigen.

Die 9 beliebtesten Kartenspiele in einem Sampler.

Komplette 3D-Grafik mit 3D-animierten Mitspielern.

100% sharewarefrei.

Wechselnde Spielorte.

Verschiedene Kartenblätter.

Editierbare Kartenrücken.

Starke, einstellbare künstliche Intelligenz, unterstützt durch Fuzzy Logic.

Bis zu 6 Spieler im Netz.

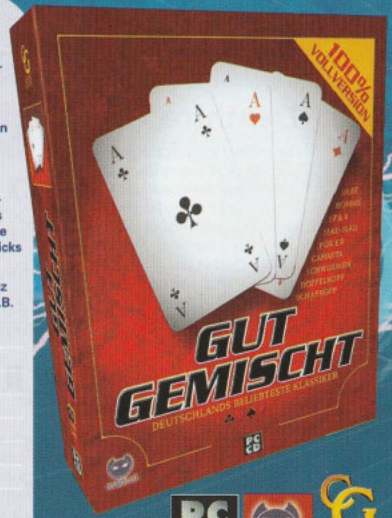

PC CD madcat CLASSIC GAMES

Im Vertrieb von Eidos Interactive Deutschland.
Alle anderen Logos sind eingetragene Warenzeichen ihrer jeweiligen Inhaber.

Deathtrap Dungeon

Die millionfach verkauften Bestseller der Fighting-Fantasy-Reihe von Ian Livingstone erreichen eine neue Dimension. Ein verrückter Baron hat einen Dungeon erbaut und seiner Stadt zu trauriger Berühmtheit verholfen. Nur tapfere Helden und Narren wagen sich in den Deathtrap Dungeon. Den Sieger über das Böse erwarten sagenhafte Schätze. Viele mutige Männer haben bereits ihr Glück versucht und sind nicht mehr zurückgekehrt.
Eine höllische Horde von Monstern erwartet Sie in den unterirdischen Fallgruben und Gängen. Sie werden bei diesem atemberaubenden Abenteuer alle Ihre Waffen und magischen Sprüche brauchen. Zwischen Ihnen und Ihrem Ziel stehen blutige Kämpfe, tödliche Fallen und die schwarze Magie.

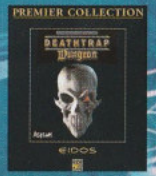

Flight Unlimited II

Steigen Sie ins Cockpit einer virtuellen Flugwelt, der keine andere Flugsimulation das Wasser reichen kann. Starten und landen Sie auf 48 verschiedenen Flughäfen. Fliegen Sie in einem Gebiet von über 11.000 Quadratmeilen im atemberaubenden Luftraum von San Francisco. Erleben Sie bei unterschiedlichen Wetterlagen in einem Luftraum voller Flugzeuge aufregende und einzigartige Abenteuer!

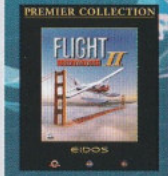

Links LS

Willkommen in der Welt von Links LS, eine Golfsimulation, die Sie in Sekundenbruchteilen fesseln wird. Der legendäre Arnold Palmer und der Latrobe Country Club erwarten Sie in einem Klassiker der Sportsimulation!

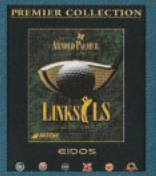

PC CD

All rights reserved, unauthorised reproduction strictly prohibited. Copyright © Eidos Interactive 1998. Copyright © Core Design 1999.

Tomb Raider: Director's Cut

Originalspiel plus 4 brandneue Levels.
Auf der Suche nach einem geheimnisvollen Artefakt führen Sie die Abenteurerin Lara Croft durch faszinierende 3D-Umgebungen in aller Welt. Mit einer unglaublichen Akrobatik bewegt sich Lara völlig frei durch gigantische, mit Fallen gespickte Höhlen, Tempelanlagen und Tunnelsysteme. Die intelligente Kameraführung setzt Laras Aktionen aus verschiedenen Perspektiven immer optimal in Szene. In Tomb Raider verschmelzen Adventure, Rätsel und Action zu einem atemberaubenden 3D-Spektakel!

Tomb Raider II: Director's Cut

Originalspiel plus 4 brandneue Levels.
In ihrem zweiten 3D-Action-Adventure begibt sich die abenteuerlustige Archäologin auf die Spur des Dolches von Xian. Wer diese mystische Waffe entdeckt, bekommt einem alten chinesischen Glauben zufolge eine unvorstellbare Macht verliehen... Laras gefährliche Suche nach dem Dolch beginnt an der Chinesischen Mauer, doch schon kurz darauf führt die abenteuerliche Reise sie an die verschiedensten Stätten rund um den Globus. Und Lara ist nicht allein – andere, finstere Banden haben das gleiche Ziel: den magischen Dolch in die Finger zu bekommen.

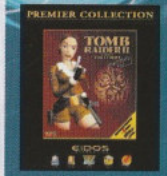

PC CD

All rights reserved, unauthorised reproduction strictly prohibited. Copyright © Eidos Interactive 1998. Copyright © Core Design 1999.

Dark Project: Director´s Cut

Reisen Sie als Garrett, der Meisterdieb, durch die Nacht. Schleichen Sie im Schutz der Dunkelheit durch eine mittelalterliche Welt, in der die Schatten Ihre einzigen Verbündeten sind. Vertrauen Sie niemandem, und meiden Sie offene Auseinandersetzungen – sie könnten Ihr Ende bedeuten. Der Meisterdieb inkl. Zusatzszenario und Bildschirmschoner.

COMPUTERSPIEL DES JAHRES 1999

ausgezeichnet vom Computec-Verlag

Gangsters

„Wahre Macht wird nicht gewährt, sie wird ergriffen!" Tauchen Sie ein in das Chicago der 20er Jahre. Gangsters ist ein Strategiespiel, in dem sich Verbrechen auszahlen. Überleben Sie in diesem Spiel (mit einem Extralevel und einem Bildschirmschoner) als „Da Boss" in einer Welt voller Korruption, Erpressung und gnadenloser Bandenkriege!

DARK PROJEKT:

GANGSTERS:

Looking Glass logos are the property of Looking Glass Studios. © & Published 1997-98 Eidos Interactive Limited. All Rights Reserved. All other logos are the property of their respective owners. All rights reserved.

Gangsters: Organized Crime. © Hothouse Creations Limited 1998-99. © and Published by Eidos Interactive Limited 1998-99. All Rights Reserved.

PC CD

Tomb Raider Platinum

Lara Croft soll die Teile des Scion wiederfinden.

Auf der Suche nach einem geheimnisvollen Artefakt führen Sie die Abenteurerin Lara Croft durch faszinierende 3D-Umgebungen in aller Welt. Mit einer unglaublichen Akrobatik bewegt sich Lara völlig frei durch gigantische, mit Fallen gespickte Höhlen, Tempelanlagen und Tunnelsysteme. Die intelligente Kameraführung setzt Laras Aktionen aus verschiedenen Perspektiven immer optimal in Szene. In Tomb Raider verschmelzen Adventure, Rätsel und Action zu einem atemberaubenden 3D-Spektakel!

Tomb Raider © & TM Core Design Limited 1996. © & Published by Eidos Interactive Limited 1998. All Rights Reserved. "PS" and "PlayStation" are registered trademarks of Sony Computer Entertainment Inc.

Tomb Raider II Platinum

Lara Croft auf der Suche nach dem geheimnisvollen Dolch von Xian.

In ihrem zweiten 3D-Action-Adventure begibt sich die abenteuerlustige Archäologin auf die Spur des Dolches von Xian. Wer diese mystische Waffe entdeckt, bekommt einem alten chinesischen Glauben zufolge eine unvorstellbare Macht verliehen... Laras gefährliche Suche nach dem Dolch beginnt an der Chinesischen Mauer, doch schon kurz darauf führt die abenteuerliche Reise sie an die verschiedensten Stätten rund um den Globus. Und Lara ist nicht allein – andere, finstere Banden haben das gleiche Ziel: den magischen Dolch in die Finger zu bekommen.

CORE

Tomb Raider II © & TM Core Design Limited 1997. © & Published by Eidos Interactive Limited 1999. All Rights Reserved. "PS" and "PlayStation" are registered trademarks of Sony Computer Entertainment Inc.

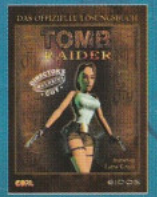

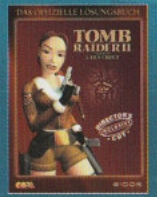

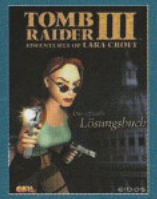

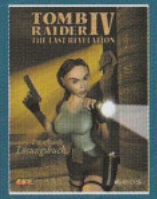

Bestellen Sie diese Lösungsbücher

für je 19.95 DM

RW Merchandising, Industriestrasse 6 – 8, D-24589 Nortorf
Tel.: 0 43 92/84 90 55 oder Fax: 0 43 92/84 90 56

Bestellzeiten:
Montag bis Donnerstag, 9.00 bis 17.00 Uhr
und Freitag 9.00 bis 15.00 Uhr,
ansonsten per Anrufbeantworter

Zahlungshinweise:

- Versand per Nachnahme 9,90 DM (zzgl. 3,00 DM)
- Versand per Kreditkarte 6,90 DM (Euro-, MasterCard, Visa, AMEX)
- Versand per Vorauszahlung 3,90 DM (auch Scheck)

Bankverbindung:
Kto. 85 90 50 91, BLZ 200 300 00 bei der Vereins- und Westbank
oder einfach bequem über den Online–Shop: www.eidos.de

LÖSUNGS BUCH ERHÄLTLICH

Bestellen Sie diese Lösungsbücher

für je 19.95 DM

RW Merchandising,
Industriestrasse 6 – 8,
D-24589 Nortorf,
Tel.: 0 43 92/84 90 55
oder Fax: 0 43 92/84 90 56

Bestellzeiten:
Montag bis Donnerstag,
9.00 bis 17.00 Uhr und
Freitag 9.00 bis 15.00 Uhr, ansonsten
per Anrufbeantworter

Zahlungshinweise:

- Versand per Nachnahme 9,90 DM (zzgl. 3,00 DM)
- Versand per Kreditkarte 6,90 DM (Euro-, MasterCard, Visa, AMEX)
- Versand per Vorauszahlung 3,90 DM (auch Scheck)

Bankverbindung:
Kto. 85 90 50 91, BLZ 200 300 00
bei der Vereins- und Westbank
oder einfach bequem über den
Online–Shop: www.eidos.de

LÖSUNGS BUCH ERHÄLTLICH

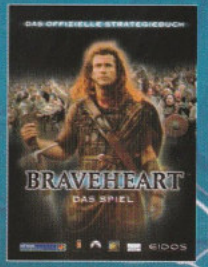

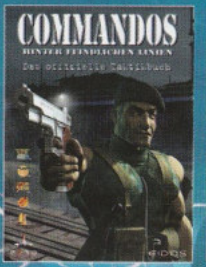

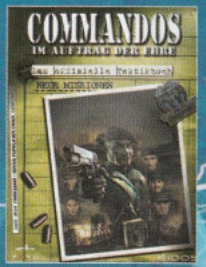

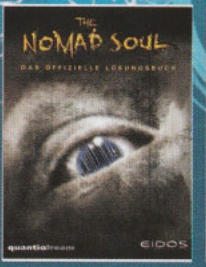

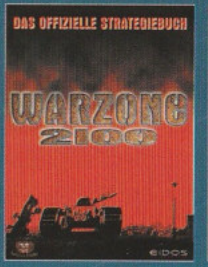

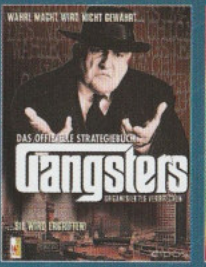

Eidos Online

Werfen Sie einen Blick auf **www.eidos.com**. Egal, was Sie suchen – Infos zu aktuellen Produkten, Preisausschreiben, Werbeveranstaltungen, Features, Downloads, Neuigkeiten und Unterhaltung – hier werden Sie fündig!

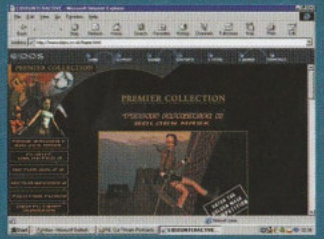

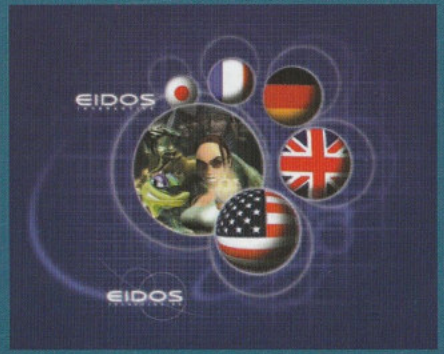

Eidos Website

Alles, was Sie schon immer über Lara Croft wissen wollten (und noch wesentlich mehr), finden Sie unter **www.eidos.com**

All rights reserved. Unauthorised reproduction is strictly prohibited. Copyright © Eidos Interactive Ltd. Copyright © Dixie Design 1996

Lara C Merchandise

„Gefall' ich Ihnen? Lieben Sie Ihre Unabhängigkeit? Dann brauchen Sie eine perfekte Ausrüstung, um alle anderen zu beeindrucken!"

Egal, ob Sie nach einem Abenteuer suchen oder ob Sie sich nur entspannen möchten – meine neueste LARA-C-Herren- und Damenkollektion ist ab November 99 erhältlich, damit Sie weiterhin cool aussehen.

Wieso besuchen Sie bis dahin nicht meine Web-Seite unter www.laracroft.de oder bestellen meinen aktuellen Katalog. Alle offiziellen Merchandising-Produkte werden ausschließlich aus hochwertigen Materialien hergestellt, was eine optimale Paßform und anhaltenden Tragekomfort gewährleistet.

Ihre

Lara Croft

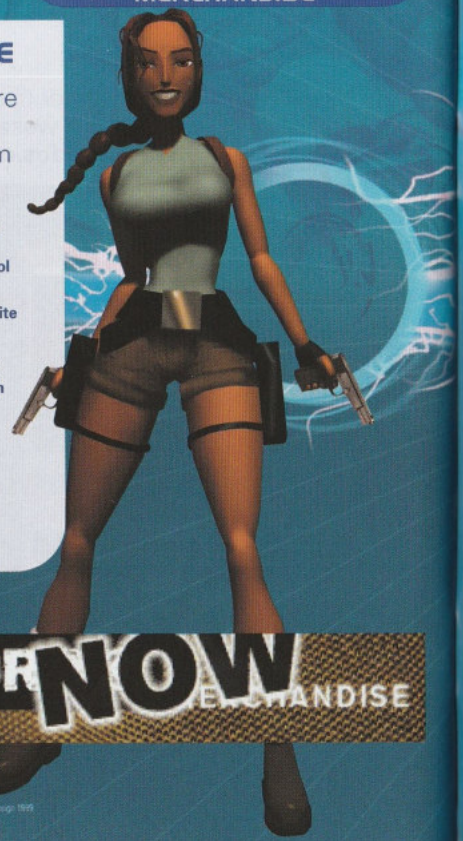

All rights reserved, unauthorised reproduction strictly prohibited. Copyright © Eidos Interactive 1998 Copyright © Core Design 1999

Herren Jacke Polar
M – MERC 7065
L – MERC 7066
XL – MERC 7067
179,95 DM
€ 92,00

Rippenshirt
S/M – MERC 7050
M/L – MERC 7051
59,95 DM
€ 30,65

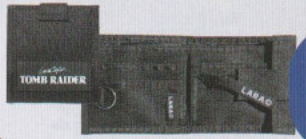

Brieftasche
MERC 7122
29,95 DM
€ 15,31

Rucksack
MERC7121
69,95 DM
€ 35,76

Lara Croft Sonnenbrille
MERC 1026
29,95 DM
€ 15,31

Für weitere Lara C – Merchandising – Artikel bestellen Sie den Merchandising Katalog 99/00 bei RWM–Merchandising, Industriestraße 6 – 8, D – 24589 Nortorf, Tel.: 04392/84 90 55 oder Fax: 04392/84 90 56 oder online unter www.eidos.de

Lara Croft Statue

Die original Lara Croft Statue. Jedes Stück liebevoll gefertigt und handbemalt.

Material: Polyresin

Höhe: ca. 40 cm
Gewicht: ca. 2 kg

Jetzt im sortierten Handel erhältlich. Sollte die Lara Croft Statue dort nicht verfügbar sein, können Sie sie auch direkt bestellen für 79,95/99,95 DM zzgl. Versand- und Verpackungskosten:

RW Merchandising
Industriestr. 6–8
24589 Nortorf

Telefonisch bestellen können Sie unter:

0 43 92/84 90 55

Mo.–Do.
9.00 Uhr – 17.00 Uhr
Fr.
9.00 Uhr – 15.00 Uhr

Per Fax unter: 0 43 92/84 90 56,

Per E-Mail: rwm@rwm.de

Oder einfach bequem über den Online-Shop: www.eidos.de

99,95 DM
Best.Nr. MERC5018

79,95 DM
Best.Nr. MERC5001

Soul Reaver Statue

Die original Raziel Statue, geschaffen vom Kölner Kult-Künstler Marc Klinnert. Jedes Stück liebevoll gefertigt und handbemalt.

Material: Polyresin

Länge: ca. 25 cm
Breite: ca. 23 cm
Höhe: ca. 30 cm
Gewicht: ca. 1,5 kg

Jetzt im sortierten Handel erhältlich. Sollte die Raziel Statue dort nicht verfügbar sein, können Sie sie auch direkt bestellen für 99,95 DM zzgl. Versand- und Verpackungskosten:

RW Merchandising
Industriestr. 6–8
24589 Nortorf

Telefonisch bestellen können Sie unter:

0 43 92/84 90 55

Mo.–Do.
9.00 Uhr – 17.00 Uhr
Fr.
9.00 Uhr – 15.00 Uhr

Per Fax unter: 0 43 92/84 90 56

Oder per E-Mail rwm@rwm.de

99,95 DM
Best.Nr. MERC5020

Eidos Deutschland

Eidos Interactive
Grosse Elbstrasse 145d
22767 Hamburg
Germany
T: (+49) 40 30 6 33 400
F: (+49) 40 30 6 33 402

Eidos Großbritannien

Wimbledon Bridge House
1 Hartfield Road
Wimbledon
London SW19 3RU
United Kingdom
T: 0208 636 3000
F: 0208 636 3001

PGENEZGE06

Eidos Frankreich

6 Boulevard
Du Général Leclerc
92115 Clichy
France
T: (+33) 141 06 96 70
F: (+33) 147 56 14 66

Eidos USA

651 Brannan Street
4th Floor
San Francisco
California 94107 USA
T: (+415) 547 1200
F: (+415) 547 1201/2

Eidos Japan

Eidos Interactive KK
Etsuzan LK Bldg, 4F
1-10-4, Hiroo
Shibuya-Ku
Tokyo 150-0012
Japan
T: (+81) 354757911
F: (+81) 354757910

Eidos InteractivePTE LTD

2 Handy Road
Cathay Building
#16-03
Singapore 229233
T: 65 837 0262